

Installation af objekt der fjerner Spærret for konto 1018 eller 7611

Login til Navision regnskabet med en bruger, der har rettigheder som Super. Gå til navision hovedmenu, Vælg "Funktioner" og "Objekt designer".

Vælg "Filer" i værktøjslinjen og derefter "Import"

The screenshot shows the Microsoft Dynamics NAV Object Designer interface. The left sidebar contains a navigation tree with categories like Administration, Økonomistyring, and Salg & marketing. The main window displays a table of objects with columns for ID, Name, Caption, M, Version List, Date, Time, and BLOB Size. The table lists various system objects, including migration data, data templates, and mobile user settings. The bottom status bar shows the user is logged in as 'super' on 31-12-11.

| T. | ID | Name | Caption | M | Version List | Date | Time | BLOB Size | C. |
|----|---------|-------------------------------|------------------------------------|---|------------------|----------|----------|-----------|----|
| | 8615 | Migration Data | Overflytningsdata | | NAVW15.00 | 13-02-07 | 12:00:00 | 1332 | ✓ |
| | 8616 | Migration Table Field | Felt i overflytningstabel | | NAVW15.00 | 13-02-07 | 12:00:00 | 4038 | ✓ |
| | 8617 | Migration Data Error | Fejl i overflytningsdata | | NAVW15.00 | 13-02-07 | 12:00:00 | 1680 | ✓ |
| | 8618 | Data Template Header | Dataskabelonhoved | | NAVW15.00 | 13-02-07 | 12:00:00 | 5644 | ✓ |
| | 8619 | Data Template Line | Dataskabelonlinje | | NAVW15.00, NES.2 | 09-12-10 | 00:00:00 | 13336 | ✓ |
| | 8620 | Company Type | Virksomhedstype | | NAVW15.00 | 13-02-07 | 12:00:00 | 920 | ✓ |
| | 8700 | Mobile User | Mobilbruger | | NAVW15.00.01 | 14-02-08 | 12:00:00 | 4016 | ✓ |
| | 8701 | Mobile Group | Mobilgruppe | | NAVW15.00.01 | 14-02-08 | 12:00:00 | 1376 | ✓ |
| | 8702 | Mobile Group User | Mobilgruppebruger | | NAVW15.00.01 | 14-02-08 | 12:00:00 | 1036 | ✓ |
| | 8703 | Mobile Document Group | Mobil dokumentgruppe | | NAVW15.00.01 | 14-02-08 | 12:00:00 | 1084 | ✓ |
| | 8704 | Mobile Document Type | Mobil dokumenttype | | NAVW15.00.01 | 14-02-08 | 12:00:00 | 3548 | ✓ |
| | 8705 | Mobile Document Queue | Mobil dokumentkø | | NAVW15.00.01 | 14-02-08 | 12:00:00 | 20796 | ✓ |
| | 8706 | Mobile Language | Mobil sprog | | NAVW15.00.01 | 14-02-08 | 12:00:00 | 3116 | ✓ |
| | 8707 | Mobile User Windows Login | Windows-login for mobilbruger | | NAVW15.00.01 | 14-02-08 | 12:00:00 | 868 | ✓ |
| | 8708 | Mobile Option Field Setup | Opsætning af mobilindstillingsfelt | | NAVW15.00.01 | 14-02-08 | 12:00:00 | 4116 | ✓ |
| | 8709 | Mobile Option Field Caption | Felttekst for mobilindstilling | | NAVW15.00.01 | 14-02-08 | 12:00:00 | 2760 | ✓ |
| | 8710 | Mobile Document Schema | Mobil dokument skema | | NAVW15.00.01 | 14-02-08 | 12:00:00 | 2148 | ✓ |
| | 8711 | Mobile Document Type Schema | Mobil dokumenttype skema | | NAVW15.00.01 | 14-02-08 | 12:00:00 | 1532 | ✓ |
| | 8725 | Mobile Sales Setup | Mobil salgsopsætning | | NAVW15.00.01 | 14-02-08 | 12:00:00 | 972 | ✓ |
| | 8726 | Mobile Customer Price | Mobil kundens pris | | NAVW15.00.01 | 11-08-08 | 12:00:00 | 1116 | ✓ |
| | 8727 | Mobile Sales Activity | Mobil salgsaktivitet | | NAVW15.00.01 | 14-02-08 | 12:00:00 | 4180 | ✓ |
| | 9801 | Property Store | Egenskabslager | | NAVW15.00 | 13-02-07 | 12:00:00 | 972 | ✓ |
| | 50060 | Civitas Log | Civitas Log | | CIVIL.00 | 01-05-06 | 21:13:38 | 1000 | ✓ |
| | 55555 | xxxx | xxxx | | | 11-11-05 | 12:11:02 | 3664 | ✓ |
| | 6006850 | SKS Account | SKS Kontoplan | | NES.0 | 19-06-08 | 00:00:00 | 2428 | ✓ |
| | 6006851 | SKS Posting Period | SKS Konteringsperiode | | NES.0 | 19-06-08 | 00:00:00 | 1900 | ✓ |
| | 6006852 | SKS Activity | SKS Aktivitet | | NES.0 | 19-06-08 | 00:00:00 | 1736 | ✓ |
| | 6006853 | SKS Sub Company Code | SKS Delegeringskøb | | NES.0 | 19-06-08 | 00:00:00 | 2448 | ✓ |
| | 6006854 | COSA Purpose Account | COSA Formålskoder | | NES.2 | 09-12-10 | 00:00:00 | 4564 | ✓ |
| | 6006858 | Version List | Versionliste | | NES.0 | 19-06-08 | 00:00:00 | 1508 | ✓ |
| | 6006859 | OEDUP Integration Setup | OEDUP Integrationsopsætning | | NES.2 | 09-12-10 | 00:00:00 | 30232 | ✓ |
| | 6006860 | External System Setup | Ekstern System Opsætning | | NES.0, LUNIC1.00 | 11-04-11 | 12:00:00 | 5788 | ✓ |
| | 6006861 | Export Optional Period | Eksporrt valgfri periode | | NES.0 | 19-06-08 | 00:00:00 | 4944 | ✓ |
| | 6006862 | Export Dimension Setup | Eksporrt Dimension Opsætning | | NES.2.01 | 07-04-11 | 00:00:00 | 17676 | ✓ |
| | 6006863 | GL Entry Export History | Finanspost eksporthistorik | | NES.0 | 19-06-08 | 00:00:00 | 904 | ✓ |
| | 6006865 | Wage Inbox | Lønindsækkelse | | NES.0 | 19-06-08 | 00:00:00 | 5840 | ✓ |
| | 6006866 | Wage Inbox Log | Lønindsækkelse log | | NES.0 | 19-06-08 | 00:00:00 | 2364 | ✓ |
| | 6006867 | Wage Inbox Account Mapping | Løn Finans Kontobro | | NES.0 | 19-06-08 | 00:00:00 | 2016 | ✓ |
| | 6006868 | Wage Inbox Free Spec. Mapping | Løn Kontobro Mapping | | NES.0 | 19-06-08 | 00:00:00 | 3064 | ✓ |
| | 6006869 | Wage Inbox Dim. Mapping | Løn Dimensionsbro | | NES.0 | 19-06-08 | 00:00:00 | 5492 | ✓ |

Udpeg nu det drev og den objekt fil du har hentet på UNI-Cs hjemmeside og vælg "Open".

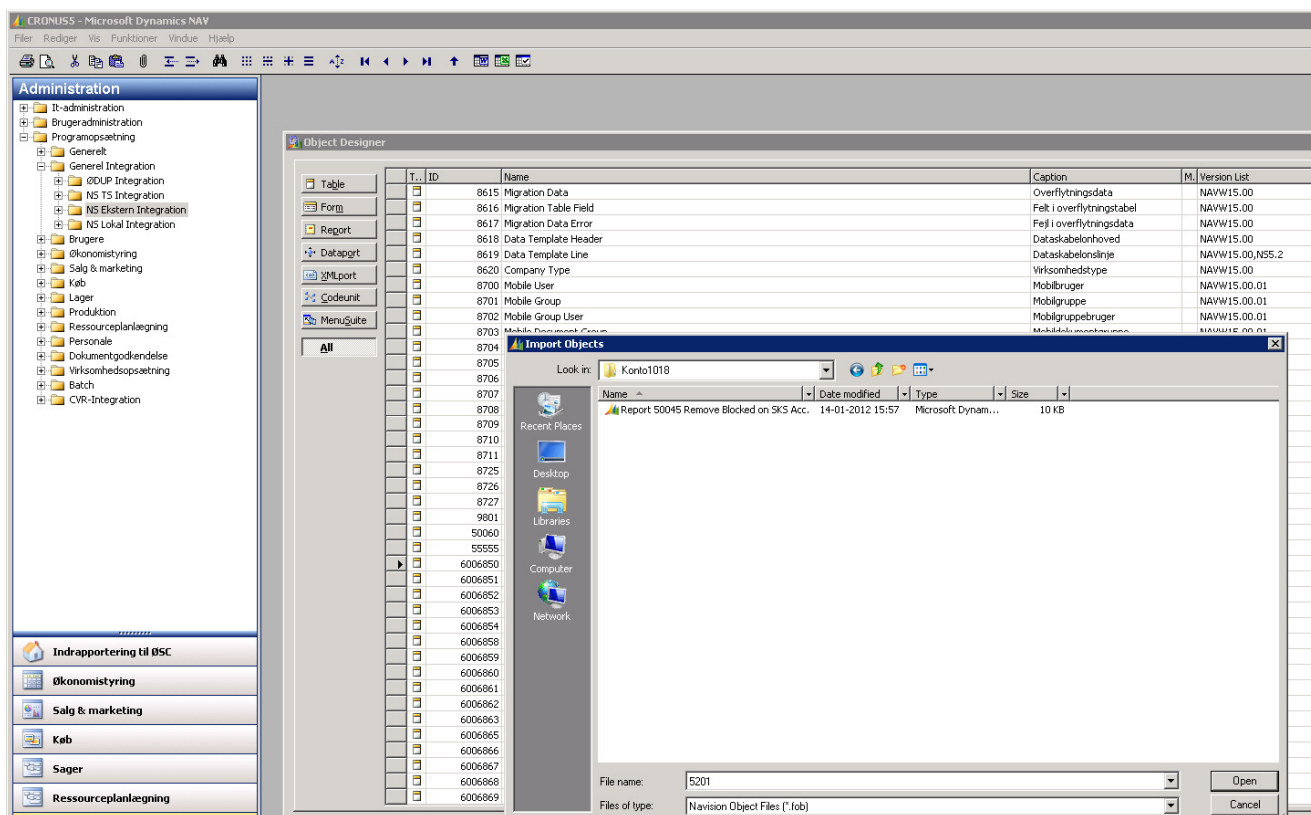

Vi har valgt et objekt nummer midt i den serie af numre som er tilgængelige til egen udvikling og vi forventer derfor ikke, at der kommer konflikter med andre objekter. Hvis der ikke er konflikter, vil du se popup vinduet nedenfor. Klik på Yes for at indlæse objektet.

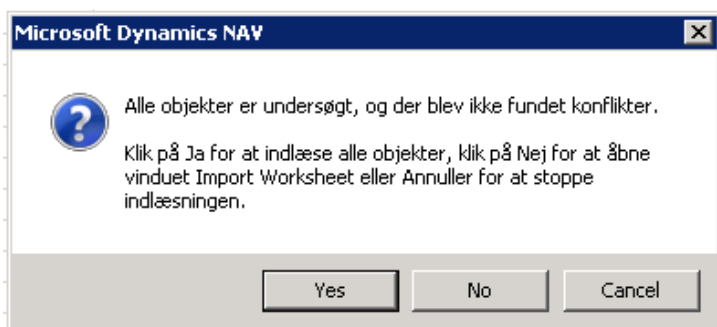

Hvis du får en popup med besked om, at der er fundet konflikter, skal du annullere indlæsningen. Så skal objektet have et nyt objekt nummer.

Som kvittering på indlæsningen skal du se følgende popup billede:

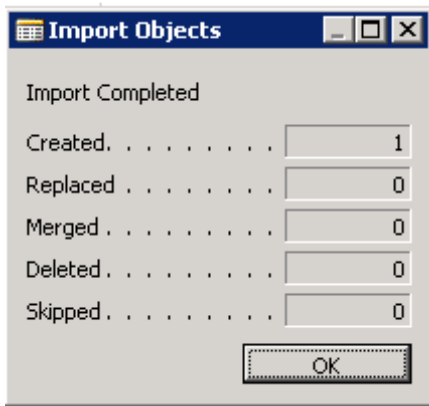

Hermed er indlæsningen af objektet afsluttet med succes.