

EASY-A Ind-/udbakke fra Elevplan

Udveksling af data mellem EASY-A og Elevplan sker automatisk, hvorimod store dele af indlæsningerne skal ske manuelt og under fuld kontrol.

Ind- og udbakkerne benyttes også til sporing af evt. fejl i udvekslingen mellem EASY-A og Elevplan.

Vinduerne findes under:

System -> Dataudveksling med Elevplan

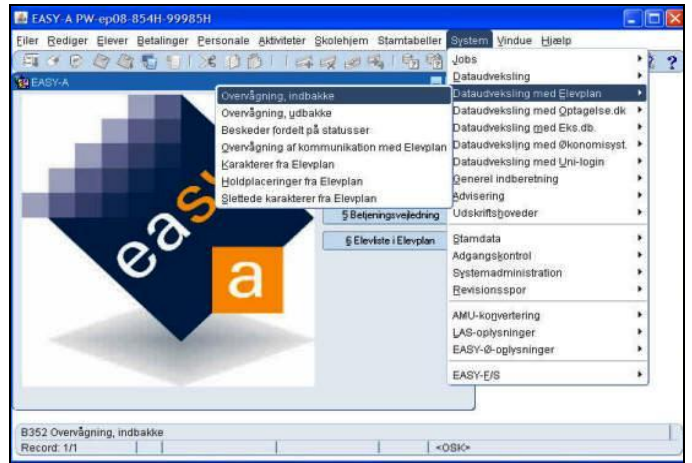

Vinduerne er delt i 2 blokke.

I den øverste kan man se hvornår DUS'en (Data Udvekslings Serveren - det er den maskine som sørger for udvekslingen) sidst har været forbi Elevplan og udvekslet data med skolens EASY-A maskine.

I den nederste del kan man se hvilke oplysninger der skal/bliver overført. Man kan søge i begge blokke uafhængig af hinanden.

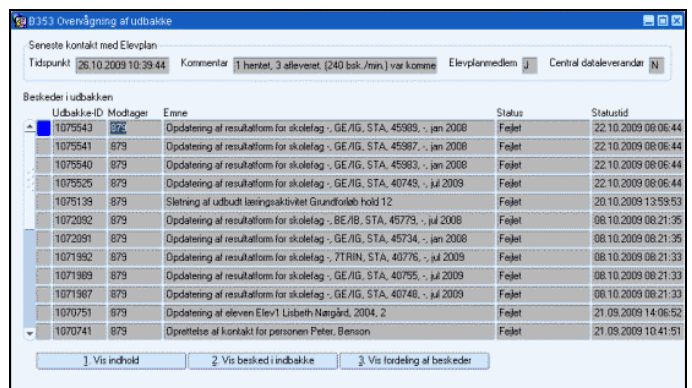

Når man kigger i ind/udbakkerne, kan man default kun se de fejlede beskeder, men man kan søge i blokken og således se hvad der er overført, afsluttet osv.

Hvis der er et noget som står med 'fejlet', kan man ved at trykke på 'Vis indhold' se hvad der evt. er fejlet.

Hvis man vil se hvordan øvrige overførsler går, kan man søge på vinduet. Her kan man se, om der er noget, som ikke er overført. Når status er 'Afsluttet ok' er overførslen gået i orden.

I Elevplan i menuen "Opsætning" findes tilsvarende ind- og udbakker.

Skal man undersøge noget på en bestemt person, fremsøges på %navn% eller %cpr-nr%, da nogle beskeder overføres med navn, mens andre overføres med CPR-nr. Indbakken fungerer helt på samme måde.

Der findes 3 knapper på vinduet:

- Vis indhold
- Vis besked i indbakke
- Vis fordeling af beskeder

