



Quick guide

Indlæsning af ny datastrøm i Navision Stat

August 2019

Indhold

Trin 1: Forberedelse:.....	2
Trin 2: Indlæsning af GIS datastrøm:	2
Trin 3: Datastrømskode oprettelse:.....	5
Trin 4: Opsætning af NavisionIntegrationService:.....	7

Trin 1: Forberedelse:

Hent filen STUDADM_3 fra: <http://admsys.stil.dk/Navision-Stat/Dokumenter/GIS-integration>

Trin 2: Indlæsning af GIS datastrøm:

- 1- Log på NS med SUPER rettigheder.
- 2- Skriv "indlæs og udlæs gis data" i søge feltet

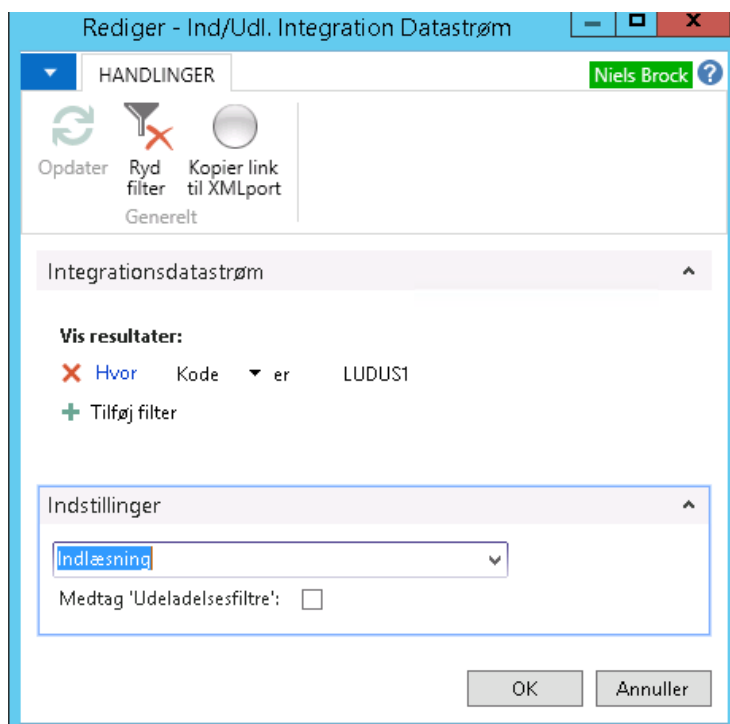
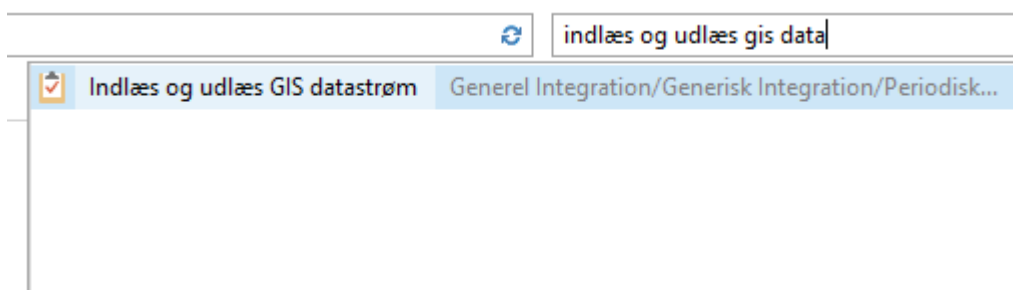

- 3- Klik OK og brows dig frem til "STUDADM_3" datastrømsfilen du hentede fra STIL hjemmeside

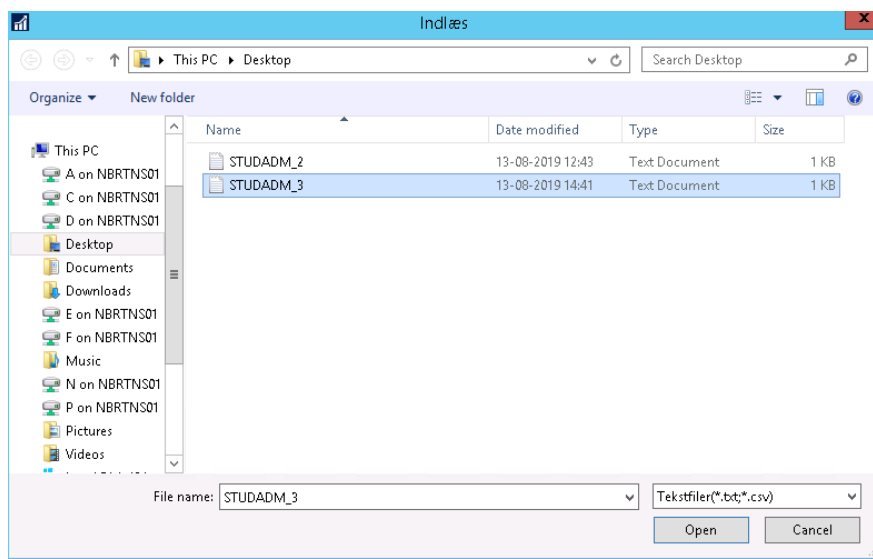

4- Vælg Open

5- Skriv "gis importdata" i søgefeltet og tjek om den nye datastrøm er kommet på plads. (Opdater siden ved at klikke på "Opdater" hvis den nye datastrøm ikke ses på siden)

The screenshot shows a web application interface with a top navigation bar and a main content area. The navigation bar includes buttons for 'Ny', 'Rediger', 'Rediger liste', 'Slet', 'Import', 'Batch', 'Vis som liste', 'Vis som diagram', 'Opdater', 'Ryd filter', and 'Søg'. The 'Opdater' button is circled in red. The main content area displays a table titled 'GIS Importdatastrømme' with the following columns: Kode, Fagsystem, Beskrivelse, Dataformat, and Importfolder. The table contains 25 rows of data. The row for 'STUDADM3' is highlighted with a red circle.

Kode	Fagsystem	Beskrivelse	Dataformat	Importfolder
ACUBIZ	ACUBIZ	Import til kladde	XMLfiler	\\nbafil03\nbfiler\FAELLESFL
ACUBIZ_KRE	ACUBIZ	KøbsfaktiraDyn@mIc\$	XMLfiler	\\nbafil03\nbfiler\FAELLESFL
BL_BPGQ	BLANKET	Læs VirksomhedsGrupper	Webservice	
BL_CONQ	BLANKET	Læs Landekoder	Webservice	
BL_CPGQ	BLANKET	Læs DebitorBogf.Grupper	Webservice	
BL_CUSTQ	BLANKET	Læs Debitorer	Webservice	
BL_DIMQ	BLANKET	Læs Dimensioner	Webservice	
BL_DIMVA...	BLANKET	Læs Dimensionsværdier	Webservice	
BL_GLJLOAD	BLANKET	Opret kassekladde linier	Webservice	
BL_GLQ	BLANKET	Læs Kontoplan	Webservice	
BL_PAYTE...	BLANKET	Læs Betalingsbetingelser	Webservice	
BL_PMQ	BLANKET	Læs Betalingsform	Webservice	
BL_PPGQ	BLANKET	Læs ProduktBogfGrupper	Webservice	
BL_REMIQ	BLANKET	Læs Rykker beringelser	Webservice	
BL_SINLOAD	BLANKET	Opret Salgsfaktura	Webservice	
BL_TEMPQ	BLANKET	Læs Skabeloner	Webservice	
BL_TEST	BLANKET	Til blandet test	XMLfiler	\\tsclient\C\BLANKET\IMPO
BL_VATBGQ	BLANKET	Læs VirksomhedsMomsGru...	Webservice	
BL_VATPGQ	BLANKET	Læs ProduktMomsGruppe	Webservice	
BL_VENDQ	BLANKET	Læs kreditorer	Webservice	
BL_VINLO...	BLANKET	Opret Købsfaktura i Købskla...	Webservice	
BL_VPGQ	BLANKET	Læs KreditorBogf.Grupper	Webservice	
CNS	CNS	Campus Nexus Integration	Webservice	
KRED	KREDITOR	Kreditor stamoplysninger	Excel	F:\SDBF\Import\
SPROGKODE	STUDADM		Excel	C:\GIS\Import
STUDADM1	STUDADM		Webservice	
STUDADM2	STUDADM		Webservice	
STUDADM3	STUDADM		Webservice	

Trin 3: Datastrømskode oprettelse:

- 1- Skriv "gis tabel- &" i søgefeltet

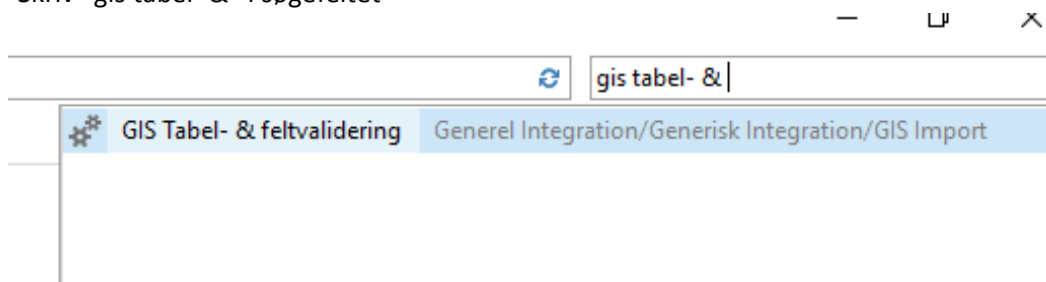

- 2- Åben GIS Tabel- &feltvalidering
- 3- Valg Ny for at oprette en ny Datastrømskode

The screenshot shows the 'GIS Tabel- & feltvalidering' interface. A toolbar at the top contains several icons: 'Ny' (circled in red with a blue arrow pointing to it), 'Vis liste', 'Rediger liste', 'Slet', 'Vis som liste', 'Vis som diagram', 'Noter', 'Links', 'Opdater', 'Ryd filter', and 'Søg'. Below the toolbar is a dropdown menu labeled 'Tabel- & feltvalideringsopsætning'. The main area displays a table with the following columns: 'TabellID', 'Datastr...', 'Tabelnavn', 'Fors... opre...', 'Vali... ved ...', 'Vali... ved...', and 'Vali... ved...'. The table contains 13 rows of data.

TabellID	Datastr...	Tabelnavn	Fors... opre...	Vali... ved ...	Vali... ved...	Vali... ved...
11		Debitor	<input type="checkbox"/>	<input checked="" type="checkbox"/>	<input checked="" type="checkbox"/>	<input checked="" type="checkbox"/>
23		Kreditor	<input type="checkbox"/>	<input checked="" type="checkbox"/>	<input checked="" type="checkbox"/>	<input checked="" type="checkbox"/>
36		Salgshoved	<input type="checkbox"/>	<input checked="" type="checkbox"/>	<input checked="" type="checkbox"/>	<input checked="" type="checkbox"/>
37	STUDADM1	Salgslinje	<input type="checkbox"/>	<input checked="" type="checkbox"/>	<input checked="" type="checkbox"/>	<input checked="" type="checkbox"/>
37	STUDADM2	Salgslinje	<input type="checkbox"/>	<input checked="" type="checkbox"/>	<input checked="" type="checkbox"/>	<input checked="" type="checkbox"/>
38		Købshoved	<input type="checkbox"/>	<input checked="" type="checkbox"/>	<input checked="" type="checkbox"/>	<input checked="" type="checkbox"/>
96		Finansbudgetpost	<input checked="" type="checkbox"/>	<input checked="" type="checkbox"/>	<input checked="" type="checkbox"/>	<input checked="" type="checkbox"/>
156		Ressource	<input type="checkbox"/>	<input checked="" type="checkbox"/>	<input checked="" type="checkbox"/>	<input checked="" type="checkbox"/>
352		Standarddimension	<input checked="" type="checkbox"/>	<input checked="" type="checkbox"/>	<input checked="" type="checkbox"/>	<input checked="" type="checkbox"/>
1002		Sagsopgavedimension	<input checked="" type="checkbox"/>	<input checked="" type="checkbox"/>	<input checked="" type="checkbox"/>	<input checked="" type="checkbox"/>
5050		Kontakt	<input type="checkbox"/>	<input checked="" type="checkbox"/>	<input checked="" type="checkbox"/>	<input checked="" type="checkbox"/>
6007290		Abonnementshoved	<input type="checkbox"/>	<input checked="" type="checkbox"/>	<input checked="" type="checkbox"/>	<input checked="" type="checkbox"/>

- 4- Vælg TabelID37
- 5- Find "Datastrømskode" STUDADM3 ved at bruge drop&down knappen
- 6- Skriv 80 i FeltID feltet under "feltvalidering SubForm" nede i bunden af dette vindue
- 7- Fjern fluebenet fra "Valider Værdi"

Rediger - Tabel- & feltvalideringsopsætning

START TEST 2401-2019 TEST TEST...

Ny Vis liste Rediger liste Slet Vis som liste Vis som diagram Noter Links Opdater Ryd filter Søg

Tabel- & feltvalideringsopsætning

Skriv for at filtrere (... TabelID

TabelID	Datastr...	Tabelnavn	Fors... opre...	Vali... ved ...	Vali... ved...	Vali... ve...
18		Debitor	<input type="checkbox"/>	<input checked="" type="checkbox"/>	<input checked="" type="checkbox"/>	<input checked="" type="checkbox"/>
23		Kreditor	<input type="checkbox"/>	<input checked="" type="checkbox"/>	<input checked="" type="checkbox"/>	<input checked="" type="checkbox"/>
36		Salgshoved	<input type="checkbox"/>	<input checked="" type="checkbox"/>	<input checked="" type="checkbox"/>	<input checked="" type="checkbox"/>
37	STUDADM1	Salgslinje	<input type="checkbox"/>	<input checked="" type="checkbox"/>	<input checked="" type="checkbox"/>	<input checked="" type="checkbox"/>
37	STUDADM2	Salgslinje	<input type="checkbox"/>	<input checked="" type="checkbox"/>	<input checked="" type="checkbox"/>	<input checked="" type="checkbox"/>
37	STUDADM3	Salgslinje	<input type="checkbox"/>	<input checked="" type="checkbox"/>	<input checked="" type="checkbox"/>	<input checked="" type="checkbox"/>
38	Ko...	Beskrivelse	<input type="checkbox"/>	<input checked="" type="checkbox"/>	<input checked="" type="checkbox"/>	<input checked="" type="checkbox"/>
96			<input checked="" type="checkbox"/>	<input checked="" type="checkbox"/>	<input checked="" type="checkbox"/>	<input checked="" type="checkbox"/>
156	REJSUD_KVT	Transaktions forespørgsler	<input type="checkbox"/>	<input checked="" type="checkbox"/>	<input checked="" type="checkbox"/>	<input checked="" type="checkbox"/>
352	SAGAL_OP	Alias-kontering til sagsaliasdim...	<input checked="" type="checkbox"/>	<input checked="" type="checkbox"/>	<input checked="" type="checkbox"/>	<input checked="" type="checkbox"/>
1002	SAGAL_Æ...	Åbning af spærret sagsalias og ...	<input checked="" type="checkbox"/>	<input checked="" type="checkbox"/>	<input checked="" type="checkbox"/>	<input checked="" type="checkbox"/>
5050	SAGSFINA...	Indlæsning til sagsfinanskladde	<input type="checkbox"/>	<input checked="" type="checkbox"/>	<input checked="" type="checkbox"/>	<input checked="" type="checkbox"/>
6007290	STUDADM1		<input type="checkbox"/>	<input checked="" type="checkbox"/>	<input checked="" type="checkbox"/>	<input checked="" type="checkbox"/>
6007651	STUDADM2		<input type="checkbox"/>	<input checked="" type="checkbox"/>	<input checked="" type="checkbox"/>	<input checked="" type="checkbox"/>
6016826	STUDADM3		<input type="checkbox"/>	<input checked="" type="checkbox"/>	<input checked="" type="checkbox"/>	<input checked="" type="checkbox"/>

Feltvalidering SubForm

Ny Søg Filter Ryd filter

FeltID	Felt navn	Vali... værdi
80	Tilknyttet linjenr.	<input type="checkbox"/>

OK

8- Luk vinduet ved at bruge Esc tasten på tastaturet.

Trin 4: Opsætning af NavisionIntegrationService:

- 1- Log på ekstern transportlagsserver på (DMZ)
- 2- Find NavisionIntegrationService webservice mappen:
NavisionIntegrationService findes typisk her: C:\inetpub\wwwroot
- 3- Åben Web.config filen og ret følgende:

Fra: `<add key="SenderSystem" value="STUDADM1" />`

Til: `<add key="SenderSystem" value="STUDADM3" />`

- 4- GIS servicen skal efterfølgende genstartes