



Nye faciliteter og forbedringer i Navision Stat 5.3

Peter Rauff, **UNI•C**

UNI•C

DANMARKS IT-CENTER FOR UDDANNELSE OG FORSKNING

Nye faciliteter og forbedringer i Navision Stat 5.3

- Åbning for bogføring af købsfakturaer med flere linjer – på samme anlæg
- Re-etablering af rapporten ”Finans – kontokort” i stående udgave
- Mulighed for samtidig udskrift af bilag ved bogføring af salgs E-bilag
- Ny Tværgående afstemningsrapport – ”Kontrol af indirekte bogføring”
- Ny finanskladde kontrolrapport med kolonne for moms OG modkonto
- Debitoroversigten udvidet med kolonnen ”Spærret”
- Selvejerrapporten ”Salgskreditnota” rensat for bankoplysninger
- Debitorkontoudtog udvidet med bank. Reg. Nr.
- Udvidet check ved konto-til-konto betalinger
- Delvis opgradering til Payment Management Version 2.10
- Manglende visning af Afsenders CVR nummer på E-bilag
- Det oprettede faktura nummer vises nu efter accept af E-bilag

Nye faciliteter og forbedringer i Navision Stat 5.3

- → fortsat
 - Manglende opdatering af bilagsnr. Ved overførsel af udgiftsfordelingsjournal
 - Logning af rapport anvendelse
 - Manglende tømning af Analysebudgettabellen ved indlæsning af budget fra Excel

Nye faciliteter og forbedringer i Navision Stat 5.3

- Re - etablering af rapporten "Finans – kontokort" i stående udgave

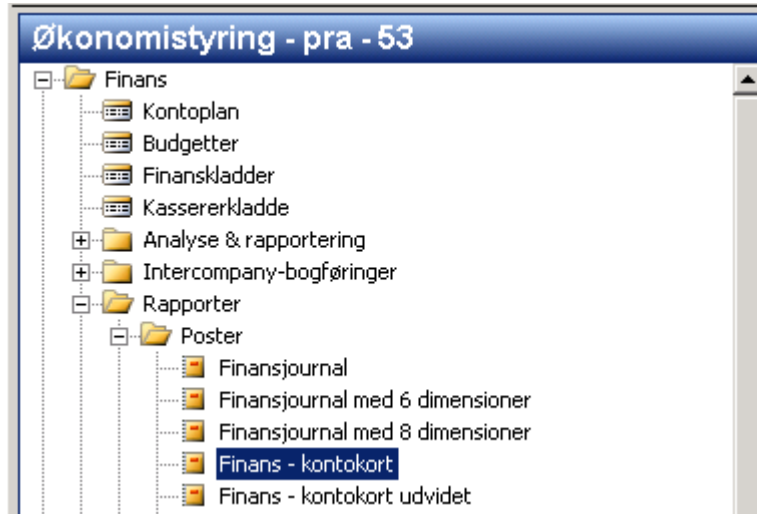

Nye faciliteter og forbedringer i Navision Stat 5.3

- Mulighed for samtidig udskrift af bilag ved bogføring af salgs E-bilag

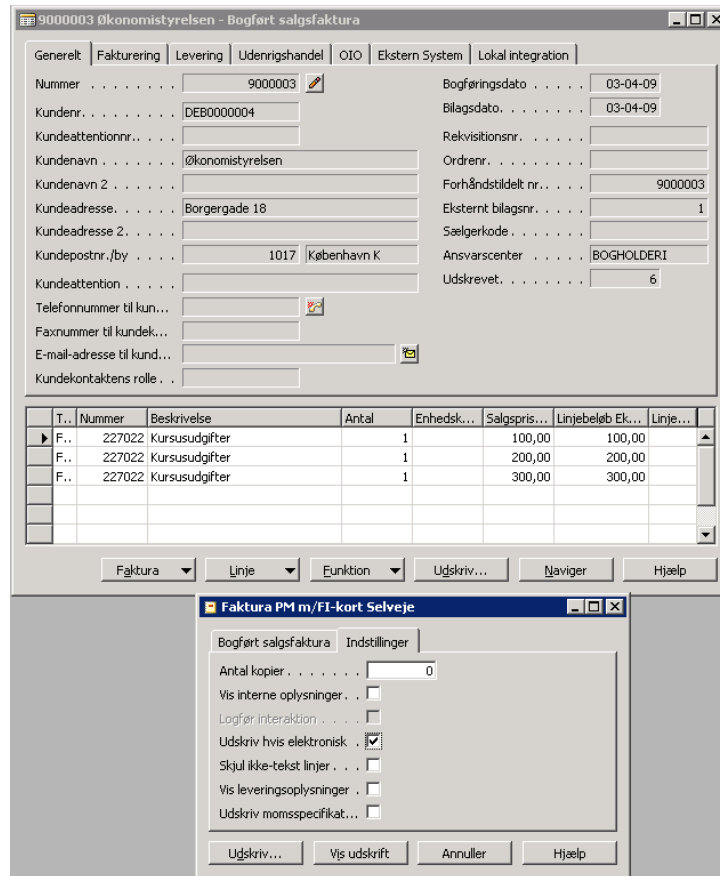

Nye faciliteter og forbedringer i Navision Stat 5.3

- Mulighed for samtidig udskrift af bilag ved bogføring af salgs E-bilag (2)

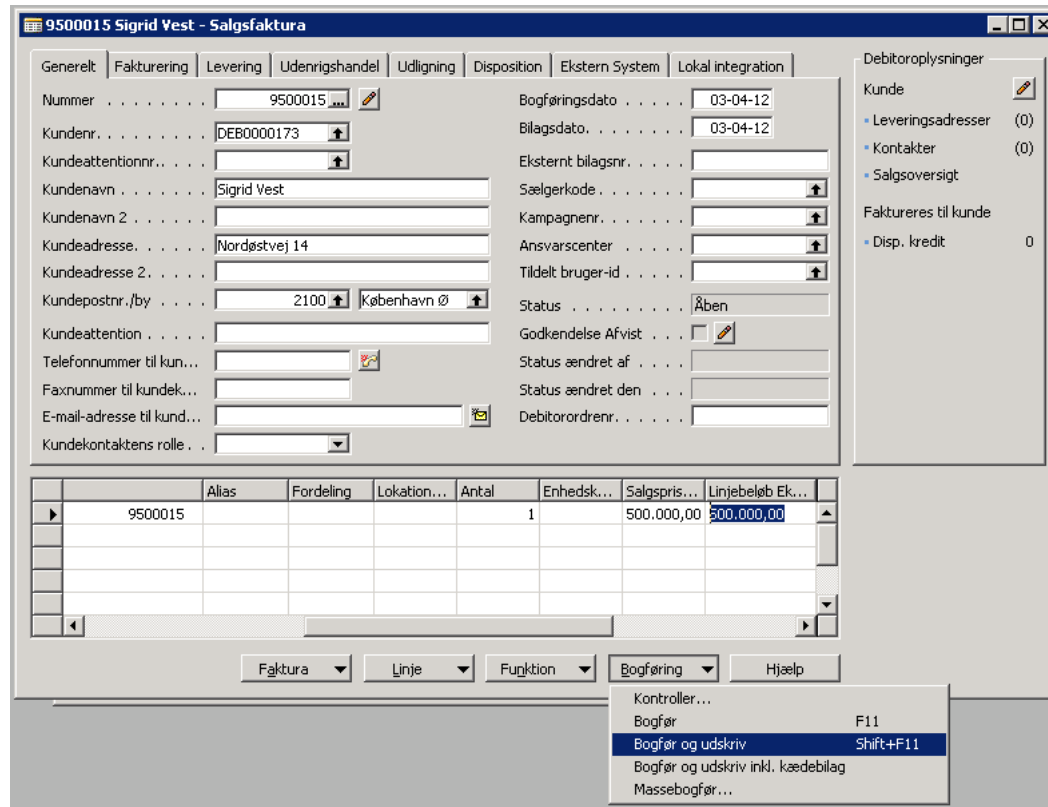

Nye faciliteter og forbedringer i Navision Stat 5.3

- Ny Tværgående afstemningsrapport – ”Kontrol af indirekte bogføring”

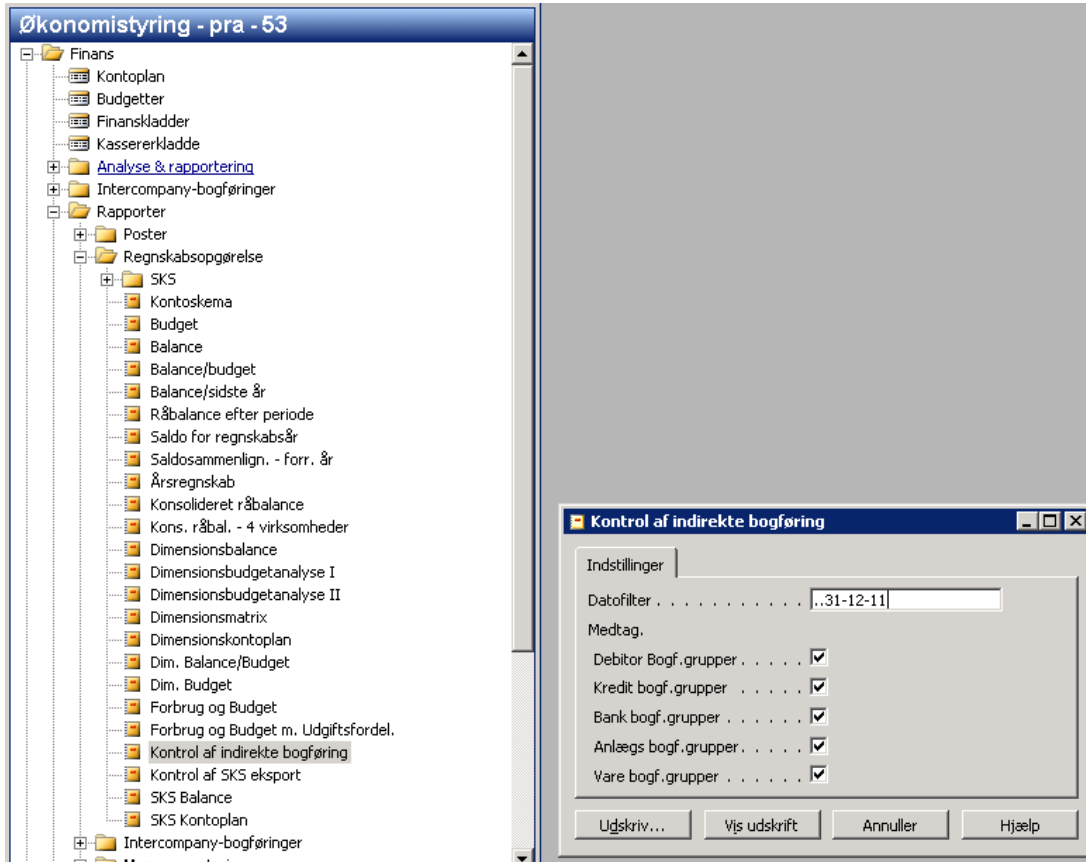

Nye faciliteter og forbedringer i Navision Stat 5.3

- Ny finanskladde kontrolrapport med kolonne for moms OG modkonto

Finanskladde - kontrol m. moms og modkonto

CRONUS5 53

31. maj 2012

Side 1

super

Kladdetypenavn KASSE

Kladdenavn PETER

Finanskladelinje: Kladdetypenavn: KASSE, Kladdenavn: PETER

Bogførin	Bilagstype	Bilagsnr.	Kontotype	Kontonr.	Beskrivelse	Beløb inkl. moms	Modkonto	Saldo (RV)	Momsbeløb	Momskonto	DELREGN	FORMÅL
31-05-12		KAS0000012	Finans	223001	Rep. og vedligeholdelse	500,00	969010	0,00	100,00	972400	1	
I alt (RV)						500,00		0,00	100,00			
Total pr. kontotype:												
						Finans (RV)		500,00				
						Debitor (RV)		0,00				
						Kreditor (RV)		0,00				
						Bank (RV)		0,00				
						Anlæg (RV)		0,00				
						IC-partner (RV)		0,00				

Nye faciliteter og forbedringer i Navision Stat 5.3

- Ny finanskladde kontrolrapport med kolonne for moms OG modkonto
- ID = 6007754

Økonomistyring - pra - 53

Finanskladde typer

	Elektroni...	Elektroni...	Gentagel...	M...	Modkonto	Nummer...	Bogførin...	Kildespor	Årsagskode	Afstem p...	Kopier m...	Tillad mo...	Kontrolr...	Kontrolrapportnavn	Jo
				F..		ÅBNING...		KASSEKLD		✓	✓		2	Finanskladde - kontrol	
				F..		AARSAFSL		KASSEKLD		✓	✓		2	Finanskladde - kontrol	
				F..		ANLKLD		ANLFINKLD		✓	✓		2	Finanskladde - kontrol	
				F..				KASSEKLD		✓	✓		2	Finanskladde - kontrol	
r			✓	F..		F-GENTA...		KASSEKLD		✓	✓		2	Finanskladde - kontrol	
r				F..		INDBET		INDBETKLD		✓	✓		2	Finanskladde - kontrol	
y				F..		S-FAK		SALGKLD		✓	✓		6052636	Opkrævningskladde kontrol	
				F..				INTHANDEL		✓	✓		2	Finanskladde - kontrol	
				F..		KASSE		KASSEKLD		✓	✓		6007754	Finanskladde - kontrol m. mom...	
				F..		KASSERER		KASSEKLD		✓	✓		2	Finanskladde - kontrol	
				F..		KØB		KØBKLD		✓	✓		2	Finanskladde - kontrol	
				F..		LØN		KASSEKLD		✓	✓		2	Finanskladde - kontrol	
				F..		OMPOST...		OMPOST...		✓	✓		6007754	Finanskladde - kontrol m. mom...	
				F..		S-FAK		SALGKLD		✓	✓		2	Finanskladde - kontrol	
				F..				KASSEKLD		✓	✓		2	Finanskladde - kontrol	
				F..		SALG		SALGKLD		✓	✓		2	Finanskladde - kontrol	
		✓		F..		DB_UDB		UDBETKLD		✓	✓		6016802	Finanskladde - kontrol PM	

Type Hjælp

Nye faciliteter og forbedringer i Navision Stat 5.3

- Debitoroversigten udvides med kolonnen "Spærret"

9500010 - Salgsfaktura

Generelt | Fakturering | Levering | Udenrigshandel | Udligning | Disposition | Ekstern System | Lokal integration

Nummer 9500010 ...
Bogføringsdato 18-10-11
Kundenr.
Bilagsdato. 18-10-11
Kundeattentionnr.
Eksternt bilagsnr.
Kundenavn
Sælnerkode

Debitoroversigt

	Nummer	Navn	Spærret	Telefon	Lokation...	Ansvars...	Attention
K	DEB0000155	Grundfos A/S		87501400			
K	DEB0000156	Euc Midt		89281000			
K	DEB0000157	Grundfos A/S		87501400			
K	DEB0000158						
T	DEB0000159	Albertslund Kommune		43686868			
F	DEB0000160	TEST INST 12312	Lever				n/a
E	DEB0000161	Hugo E8					
K	DEB0000162	Niva Møbler		86682068			
	DEB0000163	Rådhuskroen I/S v/ M Enevold...		55720156			
	DEB0000164	Aalborg Katedralskole,					
	DEB0000165	Cirkeline Blue					
*	DEB0000166	Vigo					
	DEB0000167	EPLAN-510 Marts 2011 Testesen					
	DEB0000168	Julie Bækklund		97133097 / 6...			
	DEB0000169	Uni-C, Danmarks Edb-Center F...		35878889			
	DEB0000170	Amu Testelev					
	DEB0000171	Kirsten Bergløv					
	DEB0000172	Dennis Jürgensen	Alle				
	DEB0000173	Sigrid Vest					
	DEB0000174	Helle Ghording					
	DEB0000175	test					
	DEB0000176						
	DEB0000177						

OK Annuller Debitor Salg Funktion Hjælp

Debitoroplysninger
Kunde
Leveringsadresser (0)
Kontakter (0)
Faktureres til kunde
Disp. kredit 0

Nye faciliteter og forbedringer i Navision Stat 5.3

- Selvejerrapporten "Salgskreditnota" renses for bankoplysninger

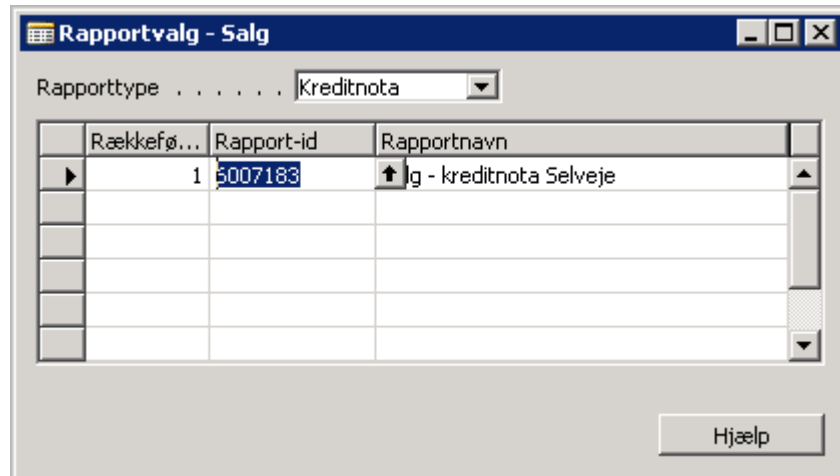

Nye faciliteter og forbedringer i Navision Stat 5.3

- Debitorkontoudtog udvides med bank. Reg. Nr.

Økonomistyring - pra - 53

Vis udskrift

Kontoudtog
Side 1

Uni-C testen 5.0
Vermundsgade 5
2100 København Ø

Telefon 35878889
Telefax 35878890
SE/CVR-nr. 13223459
Gironr.
Bank Danske Bank
Bank regnr. 4300
Kontonr. 212166

Debitornr. DEB0000001

31. maj 2012

Startdato 01-01-12
Slutdato 31-05-12
Kontoudtogsnr. 31

Bogføring	Bilagsnr.	Beskrivelse	Forfaldsdat	Oprindeligt beløb	Restbeløb	Saldo
Poster						96.915,25
I alt						DKK 96.915,25
Forfaldne poster						
01-12-09	OMP00000	Gyldendals røde ordbøger	01-12-09	100,00	100,00	
15-11-09	9000048	Faktura 9000048	15-12-09	500,00	500,00	
15-05-09	9000011	Faktura 9000011	31-12-09	500,00	300,00	
17-12-09	9000057	Gyldendals røde ordbøger	16-01-10	500,00	500,00	
19-01-10	9000062	Gyldendals røde ordbøger	18-02-10	500,00	500,00	
02-03-10	9000076	Gyldendals røde ordbøger	01-04-10	325,25	325,25	
02-03-10	9000077	Gyldendals røde ordbøger	01-04-10	1.875,00	1.750,00	
27-04-10	9000098	Gyldendals røde ordbøger	27-05-10	625,00	625,00	

Økonomistyring - pra - 53

Indrapportering til ØSC

Køb

Salg & marketing

Nye faciliteter og forbedringer i Navision Stat 5.3

- Udvidet check ved konto-til-konto betalinger

The screenshot displays two overlapping windows from Microsoft Dynamics NAV. The top window is titled "KRE0000009 Dahlberg låse - Kreditorkort" and has tabs for "Generelt", "Kommunikation", "Fakturering", "Betaling", "Modtagelse", "Udenrigshandel", and "Lokal integration". The "Generelt" tab is active, showing fields for "Nummer" (KRE0000009), "Søgenavn" (DAHLBERG LÅSE), "Navn" (Dahlberg låse), "Saldo (RV)" (10.025,00), "Adresse" (Borgbjergvej), "Indkøberkode", "Ansvarcenter", "Postnr./by" (2450 København SV), "Spærret", "Lande-/områdekode", "Rettet den" (12-11-09), and "Telefon" (32510004).

The bottom window is titled "KRE0000009 102 Nordea - Kreditors bankkontokort" and has tabs for "Generelt", "Kommunikation", and "Lokal integration". The "Generelt" tab is active, showing fields for "Kode" (102), "Valutakode", "Navn" (Nordea), "Standard for valuta", "Adresse", "Bankregistreringsnr" (4300), "Adresse 2", "Bankkontonr" (145825), "Postnr./by", "Transitnr", "Lande-/områdekode", "Telefon", and "Attention".

An error message dialog box titled "Microsoft Dynamics NAV" is overlaid on the bottom window. It contains an information icon and the text "Ulovlige tegn blev fjernet fra Bankkontonr." with an "OK" button.

Nye faciliteter og forbedringer i Navision Stat 5.3

- Delvis opgradering til Payment Management Version 2.10

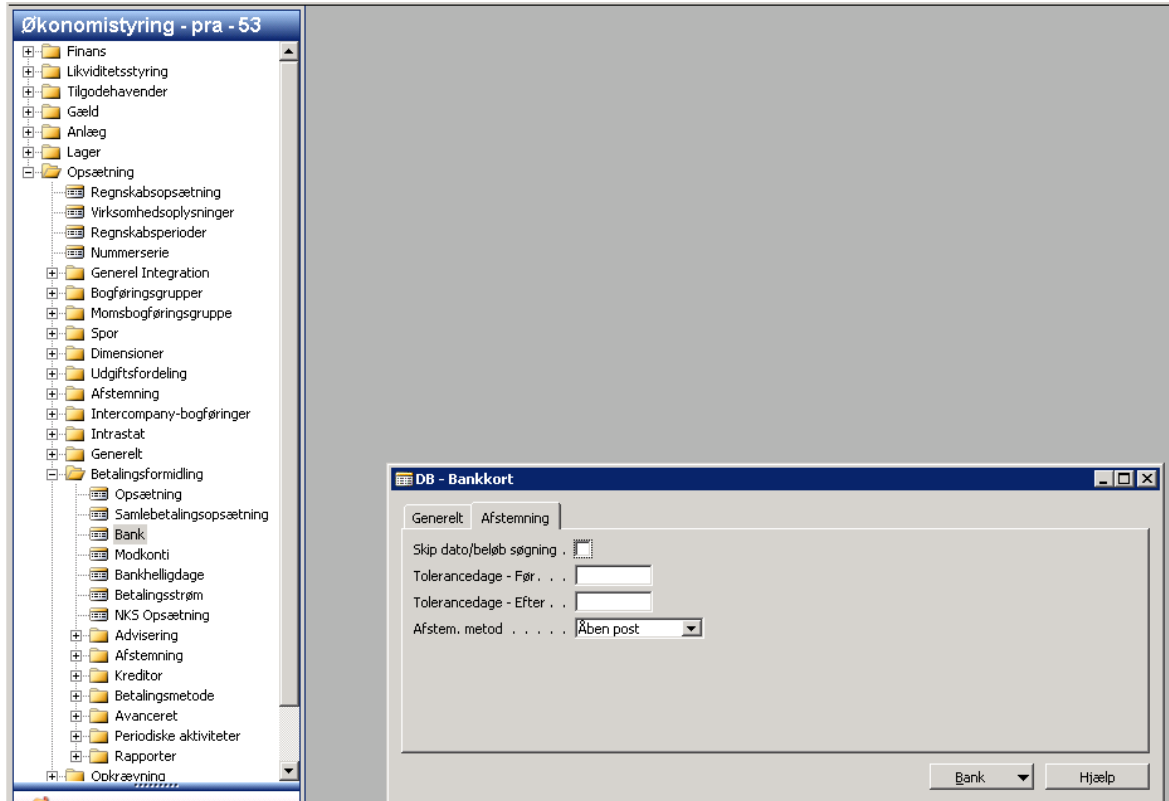

Nye faciliteter og forbedringer i Navision Stat 5.3

- Manglende visning af Afsenders CVR nummer på E-bilag

Dokumenttype: Inbound_Invoice_UBL20
Original XML... (Ingen Retursvar) (Ingen bilag)
ElektroniskArkiv - 5.0

FAKTURA

Fakturaafsender
Stenus Gymnasium og HF
Stenusvej 20
4300 Holbæk
Land: DK
5798000558212 (GLN, EndepunktID)
DK29554188 (DK:CVR, Juridisk)

Kontaktoplysninger
ID: n/a
Tlf: 59436465
Fax: 59446465
E-mail: stenus-gym@vestamt.dk

Fakturamodtager
Nakskov Gymnasium & HF
Søvej 6
4900 Nakskov
Land: DK
5798000557758 (GLN, EndepunktID)
DK29546118 (DK:CVR, Juridisk)

Kontaktoplysninger
ID: n/a
n/a

Nye faciliteter og forbedringer i Navision Stat 5.3

- Manglende opdatering af bilagsnr. Ved overførsel af udgiftsfordelingsjournal

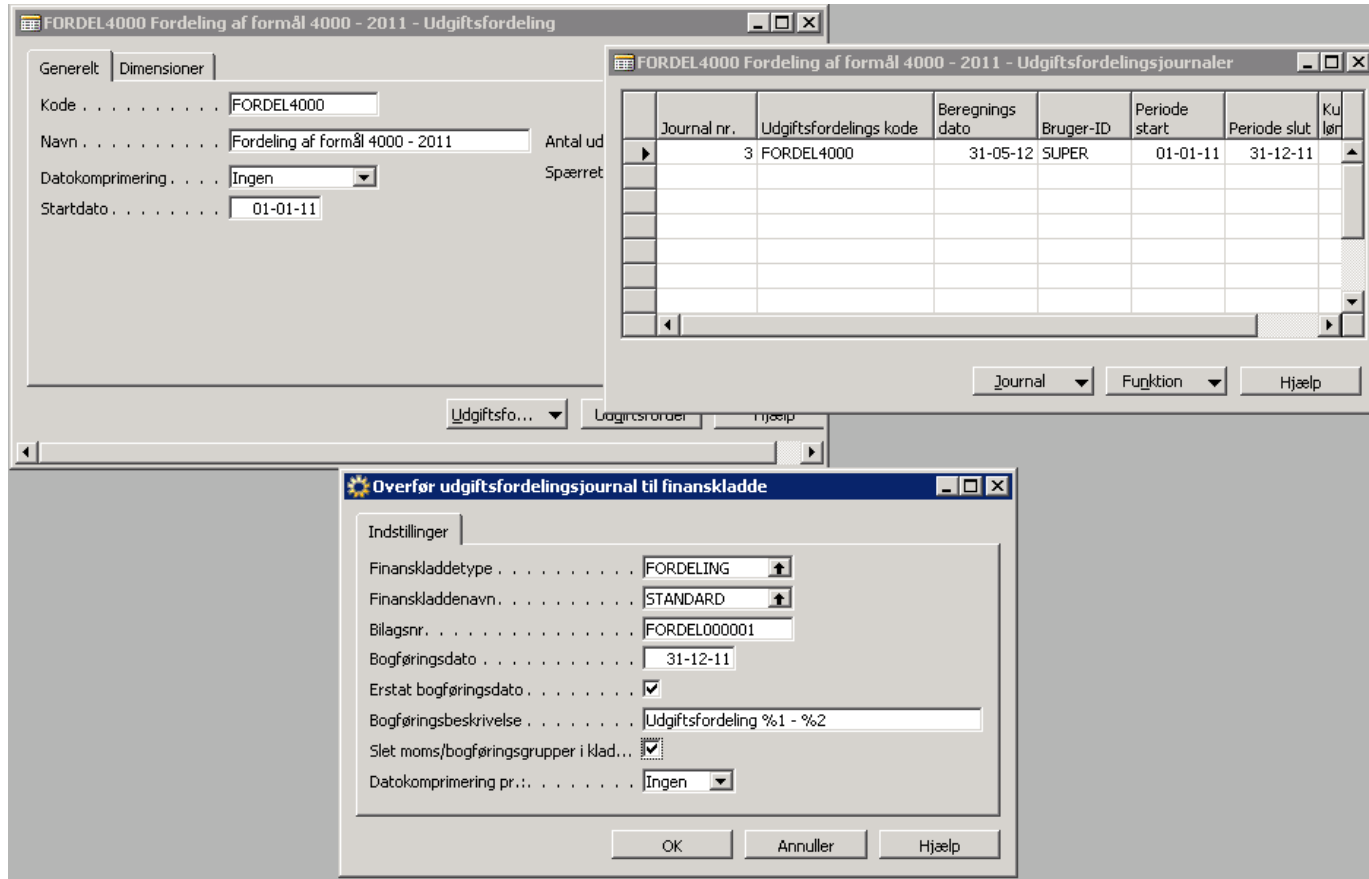

Nye faciliteter og forbedringer i Navision Stat 5.3

- Logning af rapport anvendelse

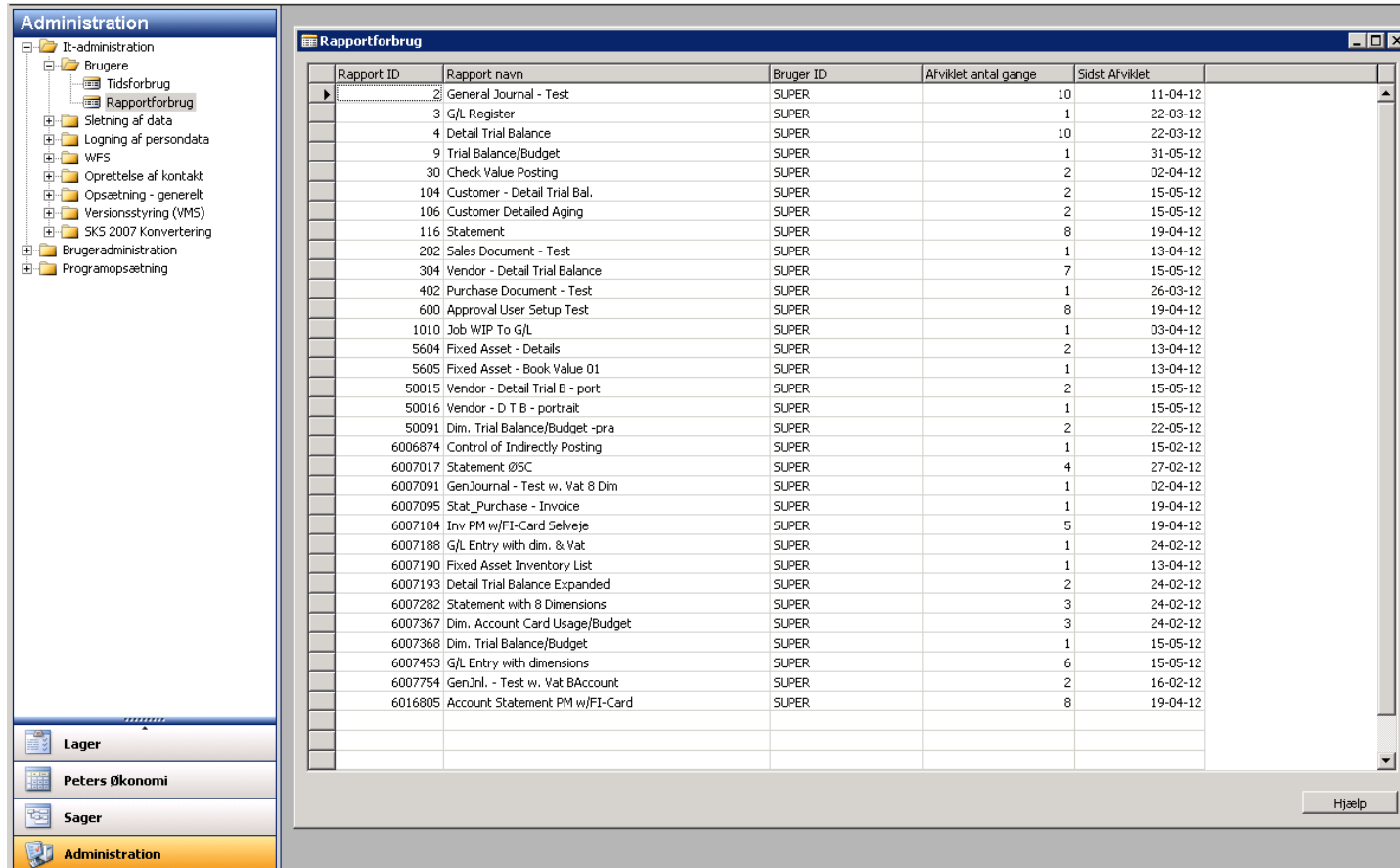

The screenshot shows the Navision Stat 5.3 interface. On the left is the 'Administration' menu with various options like 'It-administration', 'Brugere', 'Tidsforbrug', 'Rapportforbrug', 'Sletning af data', 'Logning af persondata', 'WFS', 'Oprettelse af kontakt', 'Opsætning - generelt', 'Versionsstyring (VMS)', 'SKS 2007 Konvertering', 'Brugeradministration', and 'Programopsætning'. Below the menu are buttons for 'Lager', 'Peters Økonomi', 'Sager', and 'Administration'. The main window is titled 'Rapportforbrug' and contains a table with the following data:

Rapport ID	Rapport navn	Bruger ID	Afviklet antal gange	Sidst Afviklet
2	General Journal - Test	SUPER	10	11-04-12
3	G/L Register	SUPER	1	22-03-12
4	Detail Trial Balance	SUPER	10	22-03-12
9	Trial Balance/Budget	SUPER	1	31-05-12
30	Check Value Posting	SUPER	2	02-04-12
104	Customer - Detail Trial Bal.	SUPER	2	15-05-12
106	Customer Detailed Aging	SUPER	2	15-05-12
116	Statement	SUPER	8	19-04-12
202	Sales Document - Test	SUPER	1	13-04-12
304	Vendor - Detail Trial Balance	SUPER	7	15-05-12
402	Purchase Document - Test	SUPER	1	26-03-12
600	Approval User Setup Test	SUPER	8	19-04-12
1010	Job WIP To G/L	SUPER	1	03-04-12
5604	Fixed Asset - Details	SUPER	2	13-04-12
5605	Fixed Asset - Book Value 01	SUPER	1	13-04-12
50015	Vendor - Detail Trial B - port	SUPER	2	15-05-12
50016	Vendor - D T B - portrait	SUPER	1	15-05-12
50091	Dim. Trial Balance/Budget -pra	SUPER	2	22-05-12
6006874	Control of Indirectly Posting	SUPER	1	15-02-12
6007017	Statement ØSC	SUPER	4	27-02-12
6007091	GenJournal - Test w. Vat 8 Dim	SUPER	1	02-04-12
6007095	Stat_Purchase - Invoice	SUPER	1	19-04-12
6007184	Inv PM w/FI-Card Selveje	SUPER	5	19-04-12
6007188	G/L Entry with dim. & Vat	SUPER	1	24-02-12
6007190	Fixed Asset Inventory List	SUPER	1	13-04-12
6007193	Detail Trial Balance Expanded	SUPER	2	24-02-12
6007282	Statement with 8 Dimensions	SUPER	3	24-02-12
6007367	Dim. Account Card Usage/Budget	SUPER	3	24-02-12
6007368	Dim. Trial Balance/Budget	SUPER	1	15-05-12
6007453	G/L Entry with dimensions	SUPER	6	15-05-12
6007754	GenJnl. - Test w. Vat BAccount	SUPER	2	16-02-12
6016805	Account Statement PM w/FI-Card	SUPER	8	19-04-12